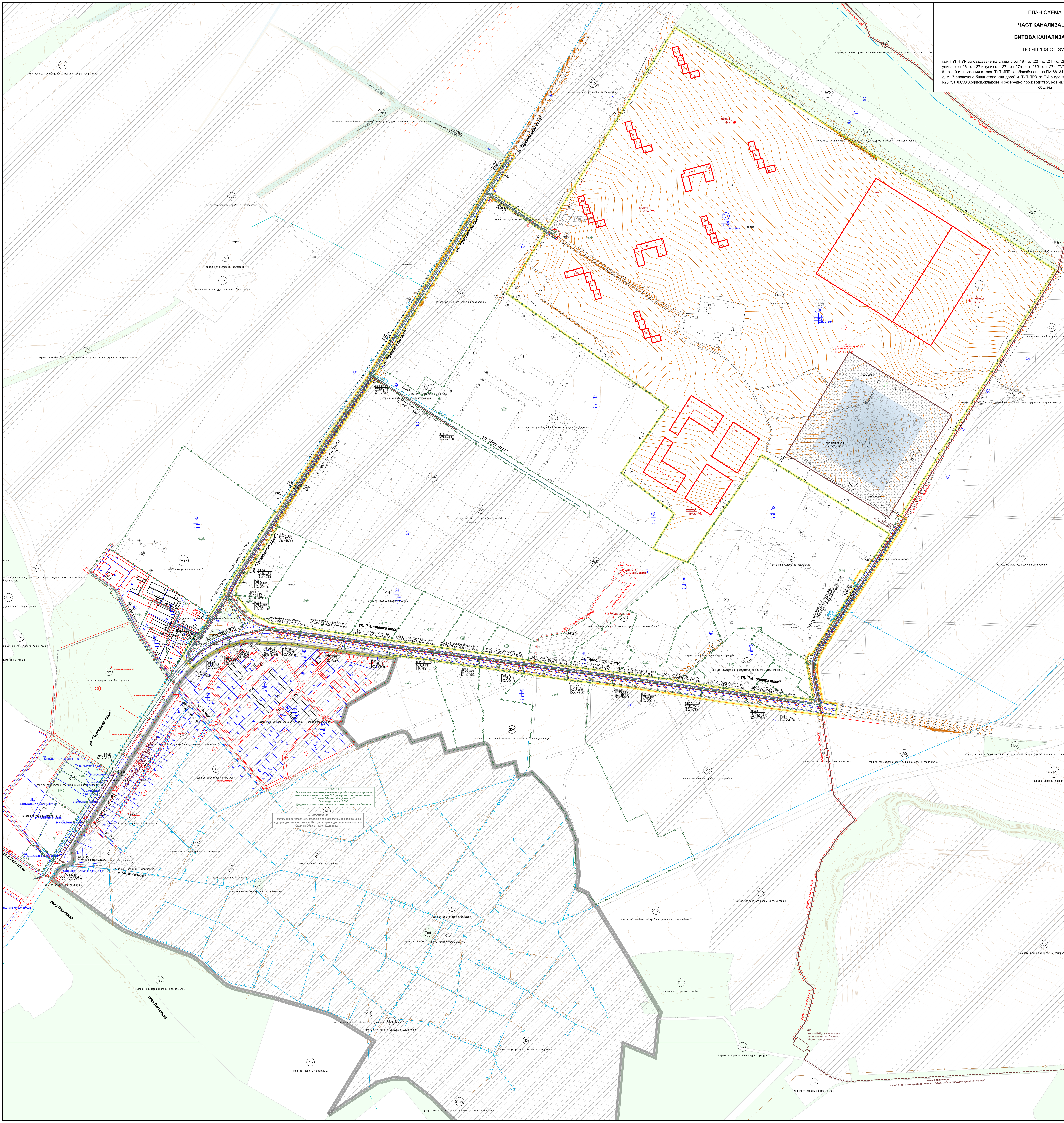

ПЛАН-СХЕМА

ЧАСТ КАНАЛИЗАЦИЯ

БИТОВА КАНАЛИЗАЦИЯ

ПО ЧЛ.108 ОТ ЗУТ

към ПУП-ПУР за създаване на улица с о.т.19 - о.т.20 - о.т.21 - о.т.22 - о.т.23 - о.т.24 - о.т.25, тупикт с о.т.24 - 24а, улица с о.т.26 - о.т.27 и тупик о.т. 27 - о.т.27а - о.т. 27б - о.т. 27в, ПУП-ИПУР на улица с о.т. 17 - о.т. 18 и улица с о.т. 8 - о.т. 9 и свързания с това ПУП-ИПР за обособяване на ПИ 68134.8488.80 в нов УПИ I „За озеленяване“ в нов кв. 2, м. "Челопечене-бивш стопански двор" и ПУП-ПРЗ за ПИ с идентификатор 68134.8504.23 за създаване на УПИ I-23 "За ЖС,ОО,офиси,складове и безвредно производство", нов кв.1, м. "Дево мост", район Кремиковци, Столична община

ЛЕГЕНДА:

- Новопроектиран уличен водопровод
- Уличен водопровод -съгласно ПИП за територията
- Съществуващ водопровод
- Новопроектирано СВО
- Новопроектирана битова канализация
- Новопроектирана дъждовна канализация
- Улична битова канализация -съгласно ПИП за територията
- Новопроектирана канализационна РШ
- Ссб - земеделска зона без право на застрояване
- Зп - зона на градски паркове и градини; Тзв - терени за зелени връзки и озеленяване на улици, реки и дерета и открити канали
- Обхват на водопроводната мрежа на кв. Челопечене, разработена в обхвата на ПИП
- Обхват на настоящият ПУП

Обект:

ПУП-ПУР за създаване на улица с о.т.19 - о.т.20 - о.т.21 - о.т.22 - о.т.23 - о.т.24 - о.т.25, тупикт с о.т.24 - 24а, улица с о.т.26 - о.т.27 и тупик о.т. 27 - о.т.27а - о.т. 27б - о.т. 27в, ПУП-ИПУР на улица с о.т. 17 - о.т. 18 и улица с о.т. 8 - о.т. 9 и свързания с това ПУП-ИПР за обособяване на ПИ 68134.8488.80 в нов УПИ I „За озеленяване“ в нов кв. 2, м. "Челопечене-бивш стопански двор" и ПУП-ПРЗ за ПИ с идентификатор 68134.8504.23 за създаване на УПИ I-23 "За ЖС,ОО,офиси,складове и безвредно производство", нов кв.1, м. "Дево мост", район Кремиковци, Столична община

Чертеж:

План-схема част Канализация по чл.108 от ЗУТ към ПУП-ПУР за създаване на улица с о.т.19 - о.т.20 - о.т.21 - о.т.22 - о.т.23 - о.т.24 - о.т.25, тупикт с о.т.24 - 24а, улица с о.т.26 - о.т.27 и тупик о.т. 27 - о.т.27а - о.т. 27б - о.т. 27в, ПУП-ИПУР на улица с о.т. 17 - о.т. 18 и улица с о.т. 8 - о.т. 9 и свързания с това ПУП-ИПР за обособяване на ПИ 68134.8488.80 в нов УПИ I „За озеленяване“ в нов кв. 2, м. "Челопечене-бивш стопански двор" и ПУП-ПРЗ за ПИ с идентификатор 68134.8504.23 за създаване на УПИ I-23 "За ЖС,ОО,офиси,складове и безвредно производство", нов кв.1, м. "Дево мост", район Кремиковци, Столична община

Фаза:	ПП	Мащаб:	1:2000
Коорд. система БГС 2005,Височинна система Балтийска			

Проектант: инж. Иво Рашев

Съгласували:	Подпис:
инж. Делчо Камарски	

Дата:	09.2023	Чертеж №:	02/02

Ревизия	Основание
01	
02	
03	

Инвентарен номер/QR код

Одобряващи и съгласуващи органи: